

Informe de seguimiento n°1

Referencia del informe: 227/15/Viro 177, Referencia OIE : 17844, Fecha del informe : 05/06/2015, País : Côte d'Ivoire

Resumen del informe

Nombre de quien envía el informe	Dre Diarra Cissé	Teléfono	+225 20 21 10 08
Posición	Directrice	Fax	+225 20 21 90 85
Dirección	Cité Administrative, Tour C, 11ème étage BP V84 Abidjan Abidjan B.P. v 84 Abidjan	Correo electrónico	miparh_dsvei@yahoo.fr
		Fecha de envío del informe a la OIE	05/06/2015

Tipo de animal	Terrestres	Fecha del informe	05/06/2015
Enfermedad	Influenza aviar altamente patógena	Fecha del inicio del evento	09/04/2015
Agente etiológico	Virus de la influenza aviar altamente patógena	Fecha de confirmación del evento	20/05/2015
Serotipo(s)	H5N1	Fecha de la última aparición	31/01/2007
Motivo	Reaparición de una enfermedad de la Lista de la OIE	Diagnóstico	Clínico, Pruebas de diagnóstico de laboratorio avanzadas (ej. virología, microscopía electrónica, biología molecular e inmunología)
País o zona	Una zona o compartimento	Signos clínicos	Sí
Número de focos notificados	enviar= 1, Borrador= 0		

Detalles de los focos

Département	Número de focos	Sous-Préfecture	Village	Tipo de Unidad Epidemiológica	Localización	Latitud	Longitud	Fecha de inicio	Fecha de término
BOUAKE- (otro informe - enviado)	-	Bouaké		Traspatio	Quartier Koko	7.7811	-4.9547	09/04/2015	
Especies	Unidades de medida	Susceptibles	Casos	Muertos	Destruídos	Sacrificados			
Aves	Animales	138	98	93	0	0			
Población afectada									

Resumen de focos: Número total de focos = 1 (Enviar)

Especies	Susceptibles	Casos	Muertos	Destruídos	Sacrificados
Aves	138	98	93	0	0

Epidemiología

Otros detalles epidemiológicos / comentarios

Según los informes semanales de las Direcciones departamentales y regionales, no hay ninguna sospecha de influenza aviar.

Fuente del o de los focos u origen de la infección

- Contacto con animales silvestres
- Introducción de nuevos animales vivos

Medidas implementadas



Implementada	Para ser implementada
<ul style="list-style-type: none"> • cuarentena • restricción de los movimientos en el interior del país • tamizaje 	<ul style="list-style-type: none"> • sacrificio sanitario • zonificación • desinfección de áreas infectadas • aplicación de baño / pulverización
Animales tratados	Vacunación prohibida
No	No

Informes futuros

El episodio continúa. Informes de seguimiento semanales serán enviados

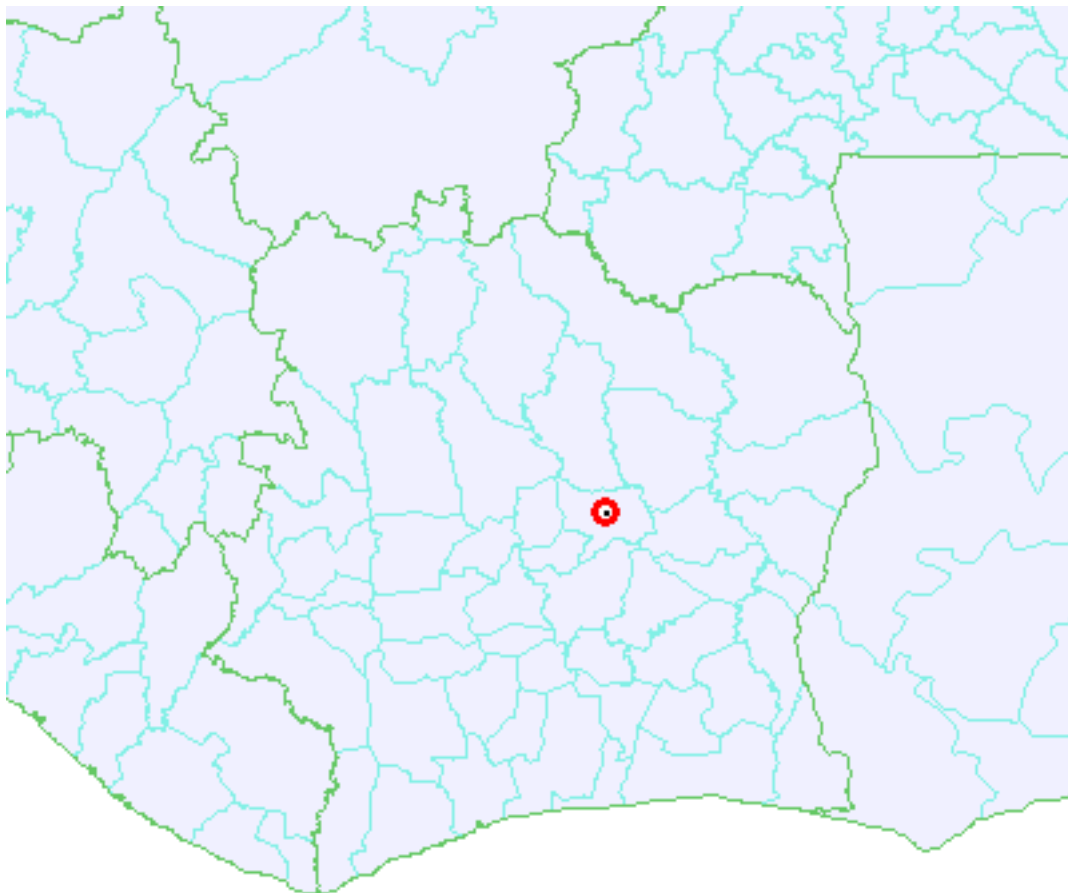
Mapa de focos



-  Continúa (domésticas)
-  Fronteras internacionales
-  Límites administrativos