

Informe de notificación inmediata

Referencia del informe: 227/15/Viro 177 REF OIE 17803, Fecha del informe: 28/05/2015, País : Côte d'Ivoire

Resumen del informe

Nombre de quien envía el informe	Dre Diarra Cissé	Teléfono	+225 20 21 10 08
Posición	Directrice	Fax	+225 20 21 90 85
Dirección	Cité Administrative, Tour C, 11ème étage	Correo electrónico	miparh_dsvci@yahoo.fr
	BP V84		
	Abidjan Abidjan B.P. v 84 Abidjan	Fecha de envío del informe a la OIE	28/05/2015

Tipo de animal	Terrestres	Fecha del informe	28/05/2015
Enfermedad	Influenza aviar altamente patógena	Fecha del inicio del evento	09/04/2015
Agente etiológico	Virus de la influenza aviar altamente patógena	Fecha de confirmación del evento	20/05/2015
Serotipo(s)	H5N1	Fecha de la última aparición	31/01/2007
Motivo	Reaparición de una enfermedad de la Lista de la OIE	Diagnóstico	Clínico, Pruebas de diagnóstico de laboratorio avanzadas (ej. virología, microscopía electrónica, biología molecular e inmunología)
País o zona	Una zona o compartimento	Signos clínicos	Sí
Número de focos notificados	enviar= 1, Borrador= 0		

Detalles de los focos

Département	Número de focos	Sous-Préfecture	Village	Tipo de Unidad Epidemiológica	Localización	Latitud	Longitud	Fecha de inicio	Fecha de término
BOUAKE- (este informe - enviado)	-	Bouaké		Traspatio	Quartier Koko	7.7811	-4.9547	09/04/2015	
Especies	Unidades de medida	Susceptibles	Casos	Muertos	Destruídos	Sacrificados			
Aves	Animales	138	98	93	0	0			
Población afectada									

Resumen de focos: Número total de focos = 1 (Enviar)

Especies	Susceptibles	Casos	Muertos	Destruídos	Sacrificados
Aves	138	98	93	0	0

Epidemiología

Otros detalles epidemiológicos / comentarios

Fuente del o de los focos u origen de la infección

- Contacto con animales silvestres
- Introducción de nuevos animales vivos

Medidas implementadas

Implementada	Para ser implementada
<ul style="list-style-type: none"> • cuarentena • restricción de los movimientos en el interior del país • tamizaje 	<ul style="list-style-type: none"> • sacrificio sanitario • zonificación • desinfección de áreas infectadas • aplicación de baño / pulverización
Animales tratados	Vacunación prohibida
No	No



Resultados de las pruebas diagnósticas

Tipo de laboratorio	Nombre del laboratorio	Especies	Tipo de prueba	Fecha en que los resultados han sido entregados	Resultados
Laboratorio nacional	Laboratorio veterinario central del LANADA	Aves	RT-PCR (técnica de la reacción en cadena de la polimerasa con transcriptasa reversa)	20/05/2015	Positivo

Informes futuros

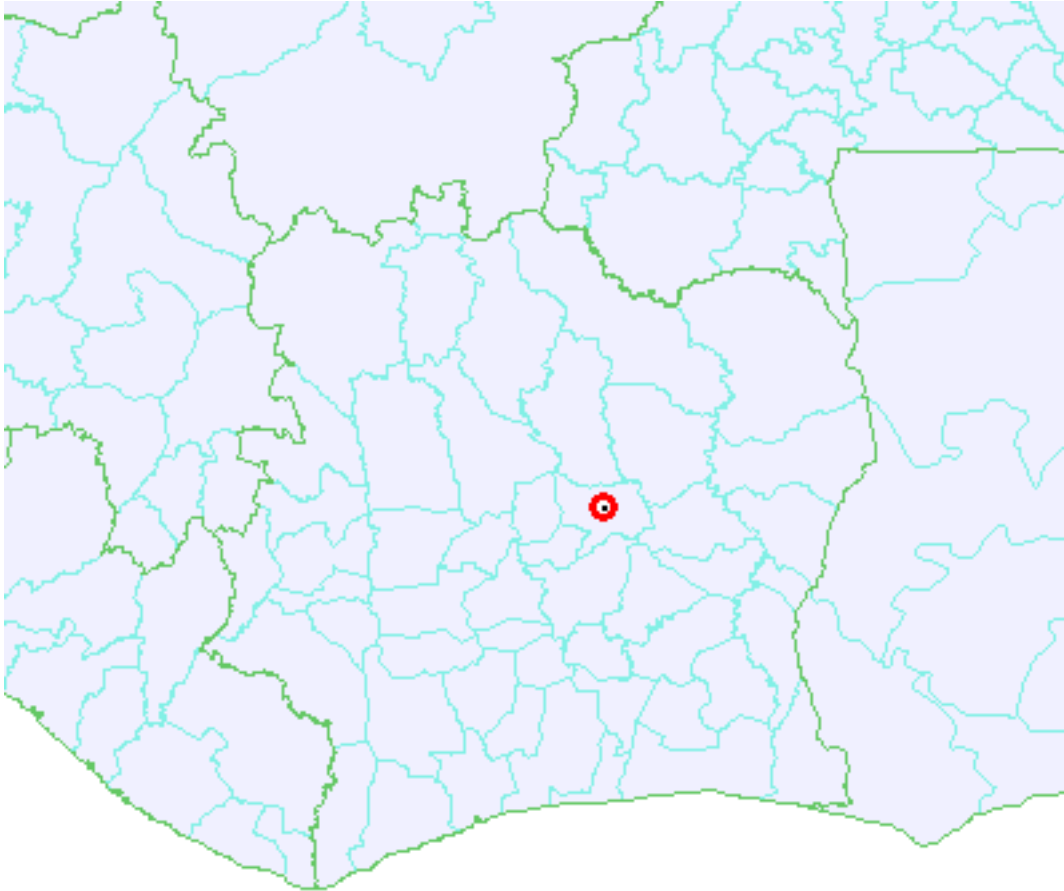
Mapa de focos



-  Continua (domésticas)
-  Fronteras internacionales
-  Límites administrativos